

Ants Agurauja

From: Ants Agurauja
Sent: reede, 24. aprill 2026 09:59
To: 'Mari-Liis Vunder'
Cc: 'Maria Helena Luiga'; Stanislav Tõnissaar
Subject: RE: Päring Tallinna Linnahalli kasutamise võimaluste kohta sündmuse korraldamiseks

Tere.

Suurema, kui 50 inimesega ürituste puhul oleme rakendanud lahendust, kus ohutus hoones konkreetse ürituse korral tuleb lahendada tuleohutusekspert tase 6 auditiga. Auditis tuuakse konkreetse ürituse lahenduse ja inimeste arvu puhul välja tuleohutuslikud meetmed, mis tuleb rakendada.

Lugupidamisega

Ants Agurauja

Tuleohutuskontrolli tiim

tiimijuht

+372 508 8981

ants.agurauja@paasteamet.ee

PÄÄSTEAMET

Erika 3 | 10416 Tallinn

paasteamet.ee

olevalmis.ee

ohutusportaal.paasteamet.ee



From: Mari-Liis Vunder <mariliis@arhitektuurikeskus.ee>

Sent: Tuesday, April 14, 2026 2:55 PM

To: PÄA Põhja <pohja@paasteamet.ee>

Cc: Maria Helena Luiga <maria@arhitektuurikeskus.ee>

Subject: Päring Tallinna Linnahalli kasutamise võimaluste kohta sündmuse korraldamiseks

TÄHELEPANU! Tegemist on väljastpoolt asutust saabunud kirjaga. Tundmatu saatja korral palume linke ja faile mitte avada!

Lugupeetud Põhja-Päästeamet

Pöördun Teie poole sooviga arutada võimalust kasutada Tallinna Linnahalli piiratud ala kuni 150–200 osalejaga sündmuse korraldamiseks.

Põhja-Eesti Päästekeskus on 11.10.2010 teinud Tallinna Linnahall AS-le ettekirjutuse nr 7.3-5/3/1535-H4/09, millega on peatatud hoones massiürituste (üle 50 osaleja) korraldamine.

Hetkel korraldame Linnahallis Tallinna Arhitektuuribiennaali, mille näitus kavandatakse hoone lavale. Näituse tavapärase lahtioleku ajal ei viibi hoones korraga üle 50 külastaja. Küll aga soovime avasündmusel 09.09.2026 võtta Linnahalli laval vastu rohkem kui 50 osalejat.

Esmasel hinnangul näeme võimalust täita Päästeameti nõuded lavakasutuse piires. Nimelt avanevad lavalt otse õue umbes 4 meetri laiused autovärvad, mida on võimalik hoida kogu sündmuse vältel avatuna. Nii sisenemine kui ka väljumine toimuks üksnes nende avatud väljapääsude kaudu. Selgitav skeem on lisatud manusena.

Palume Teie hinnangut kirjeldatud lahenduse sobivusele. Samuti küsime, kas oleks võimalik korraldada kohapealne ülevaatus Teie spetsialistiga või tulla Teie juurde konsultatsioonile.

Täname Teid ette koostöö ja tagasiside eest.

Lugupidamisega

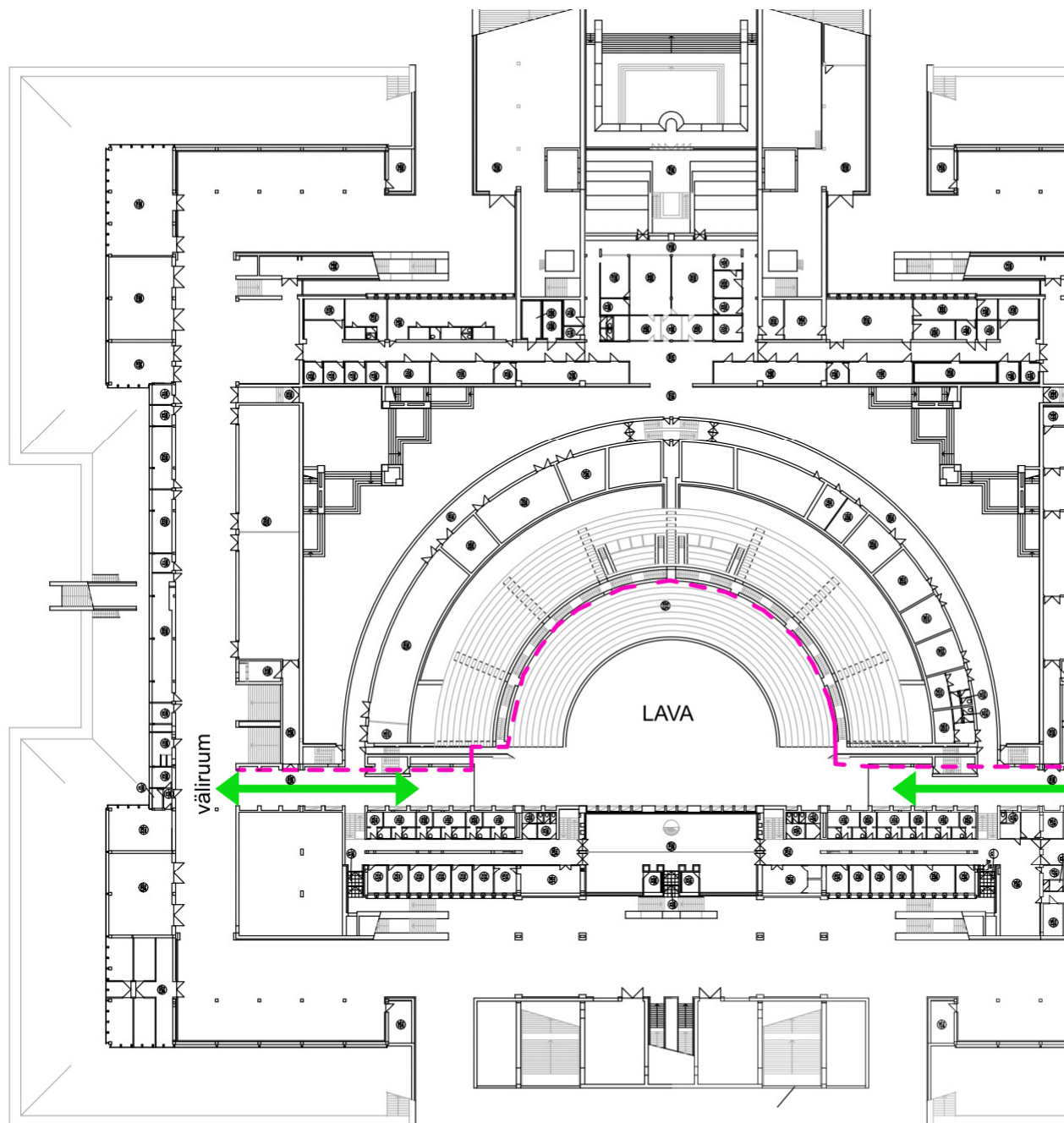

Linnahalli alumine / maapealne korrus

--- Piiatud kasutusega ala

↔ Avatud sisse-/väljapääs

Mari-Liis Vunder

TAB 2026 produtsent / production

mariliis@arhitektuurikeskus.ee

+372 56 229 926

Eesti Arhitektuurikeskus / Estonian Centre for Architecture

Kursi 3, 10415 Tallinn

eestiarhitektuur.ee